Guía
ESENCIAL

ChatGPT

Gemini

Copilot

Claude

Meta AI

DeepSeek

Grok



usalainteligenc IA®

Más prompt carpenter que engineer:

La Inteligencia Artificial al alcance de todos

De todas las cosas importantes que hay que hacer con la **Inteligencia Artificial**, la primera es comprenderla y desmitificarla.

Es básico establecer que los modelos de IA son herramientas, y que desde la irrupción de **ChatGPT** en adelante, son herramientas que van a funcionar cada vez más sobre la base de instrucciones escritas o habladas.

Por tanto, **personas de todas las edades y niveles de cercanía con las tecnologías digitales deberían empezar a usar IA**, para naturalizar desde ya la forma de completar tareas con la asistencia de modelos que solo requieren de un computador o teléfono y conexión a Internet para ser usados.

También es importante **tener claro que los conocimientos y la creatividad de cada uno siguen siendo igual de valiosos que siempre**, ya que la IA no los reemplaza, sino que los potencia. Las personas que tengan un dominio sobre determinados ámbitos podrán usar las herramientas de Inteligencia Artificial para ser más eficientes y productivas, y serán tanto sus conocimientos como su manejo de IA lo que las destaque.

Finalmente, la clave es comprender que estas nuevas herramientas tienen funciones prácticas que cualquier persona puede manejar, tal como si fueran martillos, destornilladores o serruchos. Por supuesto, hace falta práctica, idealmente también una buena guía. Pero no más que eso.

En resumen, llegar a dominar herramientas de IA no requiere de una “ingeniería” de ningún tipo, no hay que dejarse engañar por el concepto de “prompt engineer”. Mejor entender esto como una caja de herramientas digitales y capacitarse para ser un buen “prompt carpenter” que entienda cómo usar, armar y construir con las opciones que ofrece hoy la tecnología.



Mario Cuche

Comencemos...

Esta guía aborda los principios básicos que se deben tener en cuenta para usar los principales modelos de Inteligencia Artificial disponibles actualmente, como ChatGPT, Gemini, Grok, Claude y Meta AI.

Cada página incluye una breve descripción de estos chatbots, y un link directo de acceso. Y desde este año se incluyen también DeepSeek y Qwen.

Por último, se comparten algunos links complementarios que pueden ser de mucha utilidad.

Fórmula esencial de 4 factores para redactar prompts

1.- Contexto

Entregar un contexto o poner a la IA en un rol, con la mayor y mejor calidad posible de contenido.

2.- Necesidad u objetivo

Recién después de haber explicado el contexto y/o entregado los documentos para el prompt, describir qué es lo que se necesita recibir de la IA.

3.- Detalles

Mencionar detalles que la IA podría no considerar si no se le explicitan. Muchas malas experiencias con los resultados que entrega la IA se basan solo en una mala o insuficiente entrega de datos por parte del usuario.

4.- Formato y tono

Especificar la forma en la que la IA debe hacer su redacción, ya sea un punteo, una tabla, redacción SEO, estilo informal, etc.

NO IMPORTA LO BUENA QUE SEA LA IA SI NO SE LE ENTREGAN LOS DATOS (PROMPTS + ARCHIVOS) CORRECTOS

Contexto + Necesidad + Detalles + Formato =

Un buen prompt

Confiar en el micrófono



Aunque todos los factores previamente descritos siguen siendo importantes para obtener buenos resultados, desde 2026 los nuevos modelos de IA generativa facilitan hablarle directamente a los chatbots.

La posibilidad de darle instrucciones hablando a un modelo de IA no es nueva, pero sí los avances que la convierten en algo necesario de recomendar.



Las ventanas de contexto (cantidad máxima de información que un chatbot de IA puede asimilar para dar una respuesta) actualmente son amplísimas, la tecnología de transcripción reproduce cada vez más fielmente lo que decimos, y hubo un salto en la ilusión de comprensión que logra la Inteligencia Artificial.

Todos eso permite que, sin importar si se divaga o se duda durante la entrega de la instrucción, los usuarios pueden explayarse frente al micrófono y terminar recibiendo -muchas veces- resultados muy cercanos a lo que tenían en mente.

Con la debida revisión de lo que entrega la IA, y la supervisión responsable en cada proceso determinante, hoy es cada vez más fácil trabajar en base a instrucciones habladas.

ChatGPT de OpenAI

“Chat” y “GPT” (Generative Pre-trained Transformer) son conceptos que suelen aparecer asociados a diversos modelos de IA que no son el ChatGPT original de OpenAI.

Debido a esto, muchas personas se confunden y usan imitaciones que difícilmente tendrán un gran rendimiento y pueden provocar una mala impresión.

Para acceder al verdadero ChatGPT, se debe entrar a chat.openai.com y registrar una cuenta con mail y teléfono, o con cuenta de Google.

ChatGPT destaca por su agente, Codex, que facilita todo tipo de tareas y automatizaciones a personas sin conocimientos de programación.

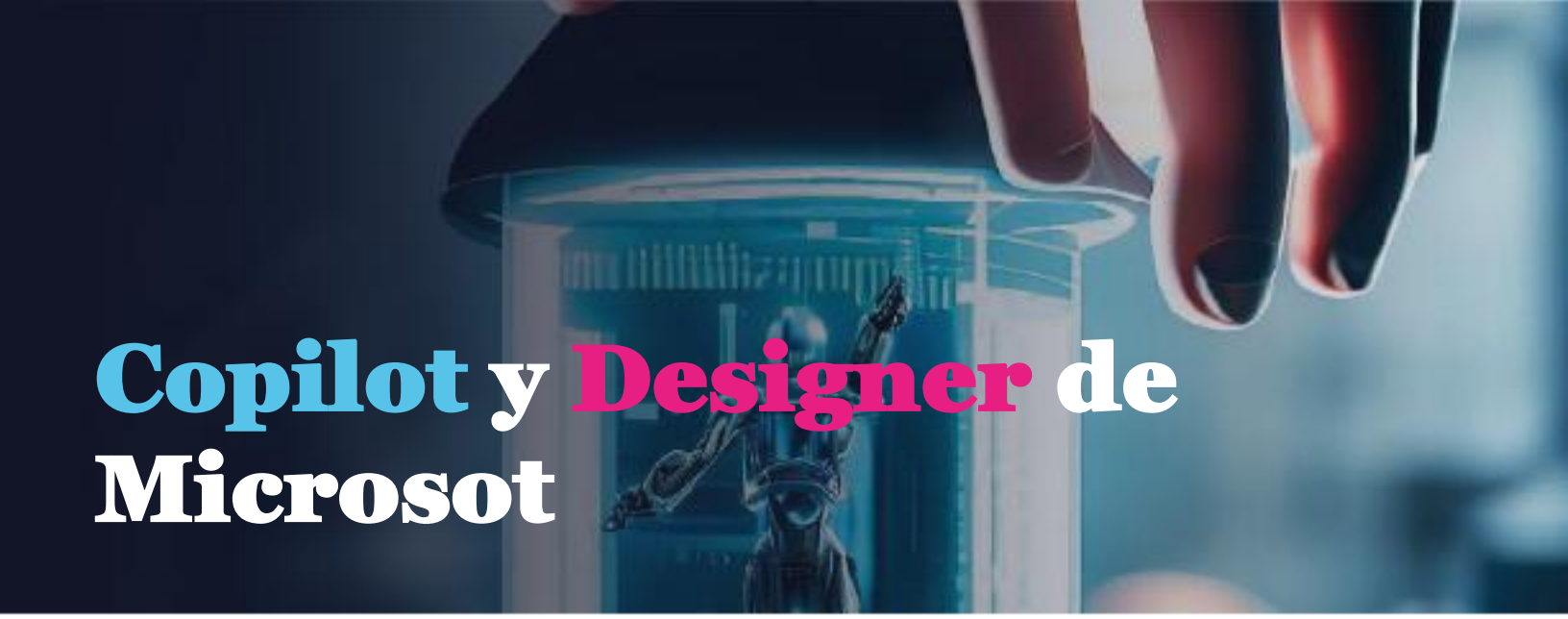

Copilot y Designer de Microsot

Se puede acceder a Copilot desde Chrome y otros navegadores, pero desde un comienzo se hizo para acceder a través de Edge, el navegador de Microsoft, que se puede descargar haciendo **clic aquí.**

Para poder acceder a las herramientas asociadas a esta IA, como Designer, puedes hacerlo con cuenta de Google o registrarte en Microsoft, también de forma gratuita, y obtener una cuenta de esa empresa. Regístrate en Microsoft haciendo **clic aquí.**

Actualmente, tanto con la cuenta de Microsoft como con la de Google se puede acceder al chat de **Copilot**, que se basa en ChatGPT, además de contar con Designer, plataforma de herramientas de generación y edición de imágenes y diseños.

El acceso directo a Designer se encuentran en: **MICROSOFT DESIGNER**

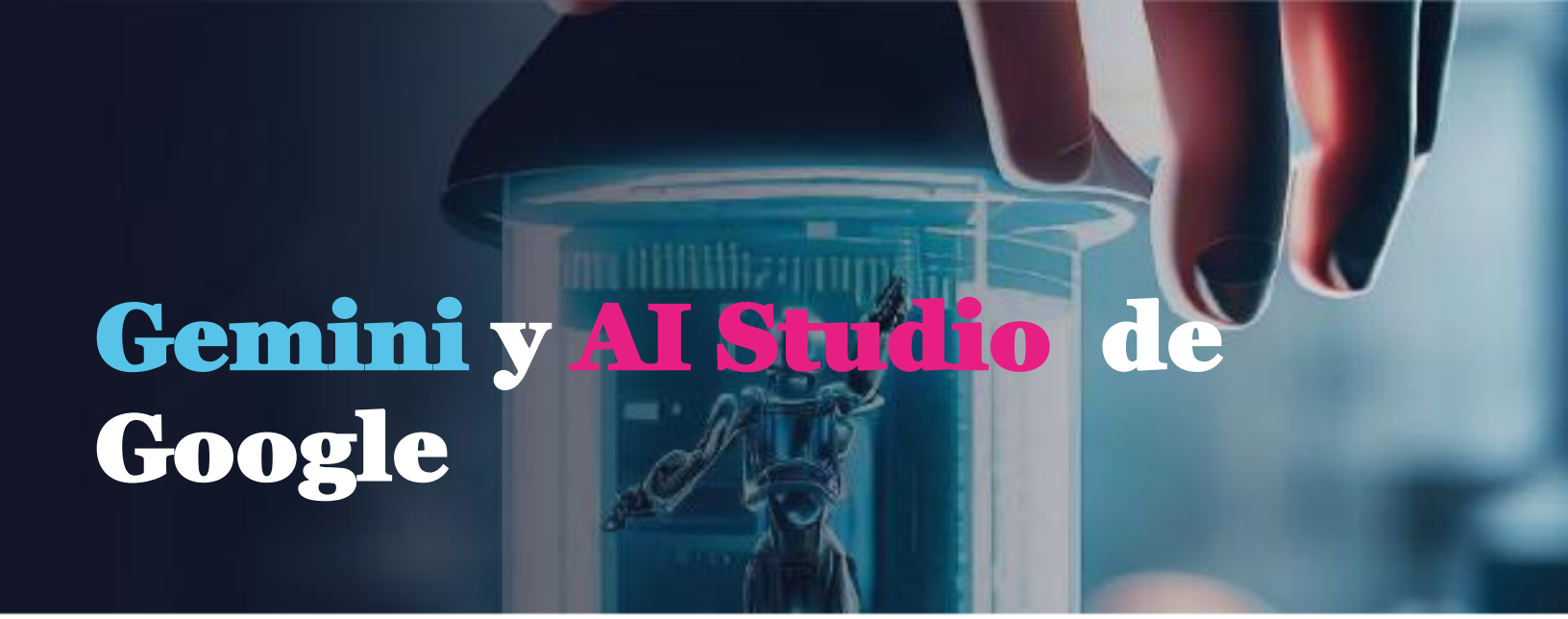

Gemini y AI Studio de Google

Tras el bullado fracaso de Bard, Google lanzó Gemini, un modelo que incluso puede superar a ChatGPT en su capacidad de procesamiento desde su versión Gemini Pro 1.5.

Para usar Gemini se debe contar con una cuenta de Google, que puedes obtener gratis haciendo **clic aquí**.

Para acceder a Gemini en la interfaz del chatbot “normal” debes hacer **clic aquí**.

Otro acceso a las nuevas versiones de Gemini que van saliendo es a través de Google AI Studio. Para ingresar debes hacer **clic aquí**.

Claude de Anthropic

Claude es una gran alternativa a ChatGPT, ya que, desde sus comienzos, incluye la función de recibir archivos y textos de mayor extensión, y suele implementar funciones originales.

Para acceder a Claude, basta con entrar a **Claude.ai** y hacerse una cuenta con mail y teléfono, o con cuenta de Google.

Claude destaca en labores de programación, pero también por su capacidad de visión y procesamiento de imágenes y documentos que rivaliza con ChatGPT.

Tiene su propio sistemas de agentes que compite con Codex palmo a palmo.



Meta AI de Meta (Facebook/Instagram)

Meta, la compañía propietaria de Facebook, Instagram y WhatsApp, lanzó su modelo Meta AI integrado en todas sus redes sociales.

Muchos usuarios se encontraron de sorpresa con el círculo azul del logotipo invitándolos a hacer preguntas o buscar información en posts de Facebook o en la app de mensajes más famosa del mundo.

Además, hay un acceso web, para el que necesitarás entrar con tu cuenta de Facebook o Instagram, y desde hace tiempo también con cuenta de Google, en este link: **Meta AI**.

Aunque este chatbot no está tan desarrollado como los de OpenAI y Google, tienen funciones de generación de imágenes y videos muy interesantes.

Manus

Manus nació como un proyecto de Butterfly Effect, una startup con sede en Singapur y fundadores de origen chino.

Su objetivo era crear el primer agente de IA general autónomo capaz de realizar tareas complejas en la web.

Manus está dando cada vez mejores resultados en tareas como desarrollar una investigación en Internet y generar una presentación al respecto, o programar un sitio web completo.

Accede aquí a **Manus** con créditos de regalo.

Grok de SpaceXAI

Grok llegó un poco tarde a competir en el mercado de chatbots, implementando usos controversiales, como modos de voz que te contradicen e insultan.

Por eso, aunque está valorado prácticamente a la par con los chatbots top, como ChatGPT y Gemini, lo que se suele destacar de sus funcionalidades son los usos más lúdicos, por decirlo de alguna manera. Sobre todo la capacidad de Grok para generar imágenes y videos.

Lo cierto es que también tiene elevas capacidades de programación y un sistema de agentes que funciona bastante bien.

Para acceder a Grok, que también funciona con una cuenta de Google, debes dirigirte a este link: **Grok**.



DeepSeek y Qwen, las opciones de China

En 2025 China entró con todo a la disputa por ofrecer los mejores chatbots de Inteligencia Artificial, abriendo el año con la liberación de dos modelos que están a la altura de ChatGPT y otras IA de primer nivel: DeepSeek y Qwen.

DeepSeek se caracteriza por ofrecer un modelo de “razonamiento” como el de ChatGPT, de forma gratuita y con menos límites de uso.

Para acceder a esta IA debes dirigirte a este link: **DeepSeek**. Ahí podrás hacerte una cuenta con tu cuenta de Google.

Qwen destaca por su capacidad para hacer imágenes y videos, además de ser un chatbot muy desarrollado.

Para acceder a esta IA, que también otorga muchos usos gratuitos, debe hacer clic en este link: **Qwen**. También podrás ingresar con tu cuenta de Google.



Perplexity y Comet

Perplexity nació como un motor de respuestas con búsqueda en tiempo real, pensado para consultar, resumir y citar fuentes de forma más directa que un buscador tradicional.

Luego, amplió su enfoque hacia tareas más activas dentro de la web, y ahí apareció Comet como su navegador con IA integrada. La idea fue pasar de responder preguntas a asistir y hasta reemplazar al usuario en la realización de tareas.

Comet se usa sobre todo para productividad e investigación: resume páginas y videos, organiza pestañas, revisa agenda, ayuda con correos y puede automatizar flujos de trabajo simples.

Aquí puedes **acceder a Perplexity** y aquí puedes **descargar Comet**.

Canal de YouTube y portal de noticias de IA

Infórmate y aprende sobre Inteligencia Artificial en el portal de noticias de IA y en el canal de YouTube de Usa la InteligencIA.

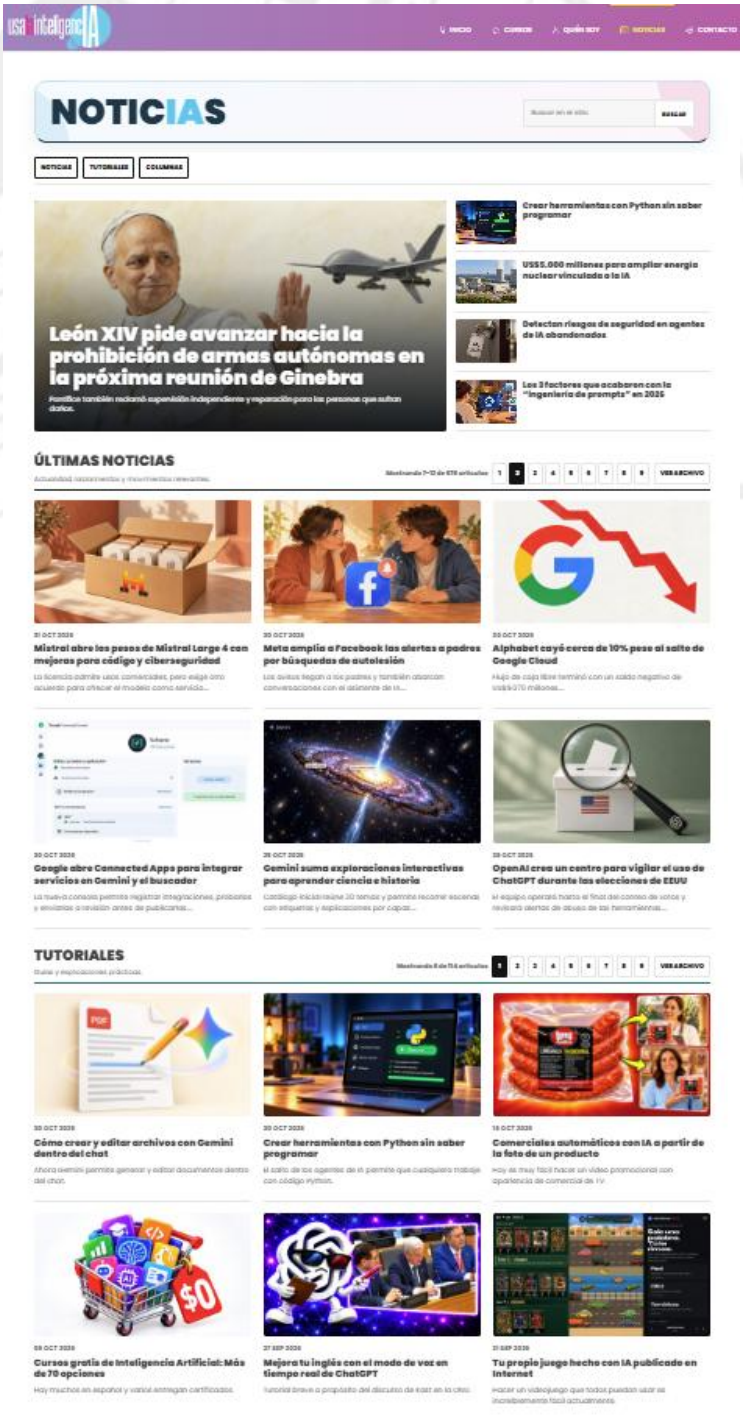

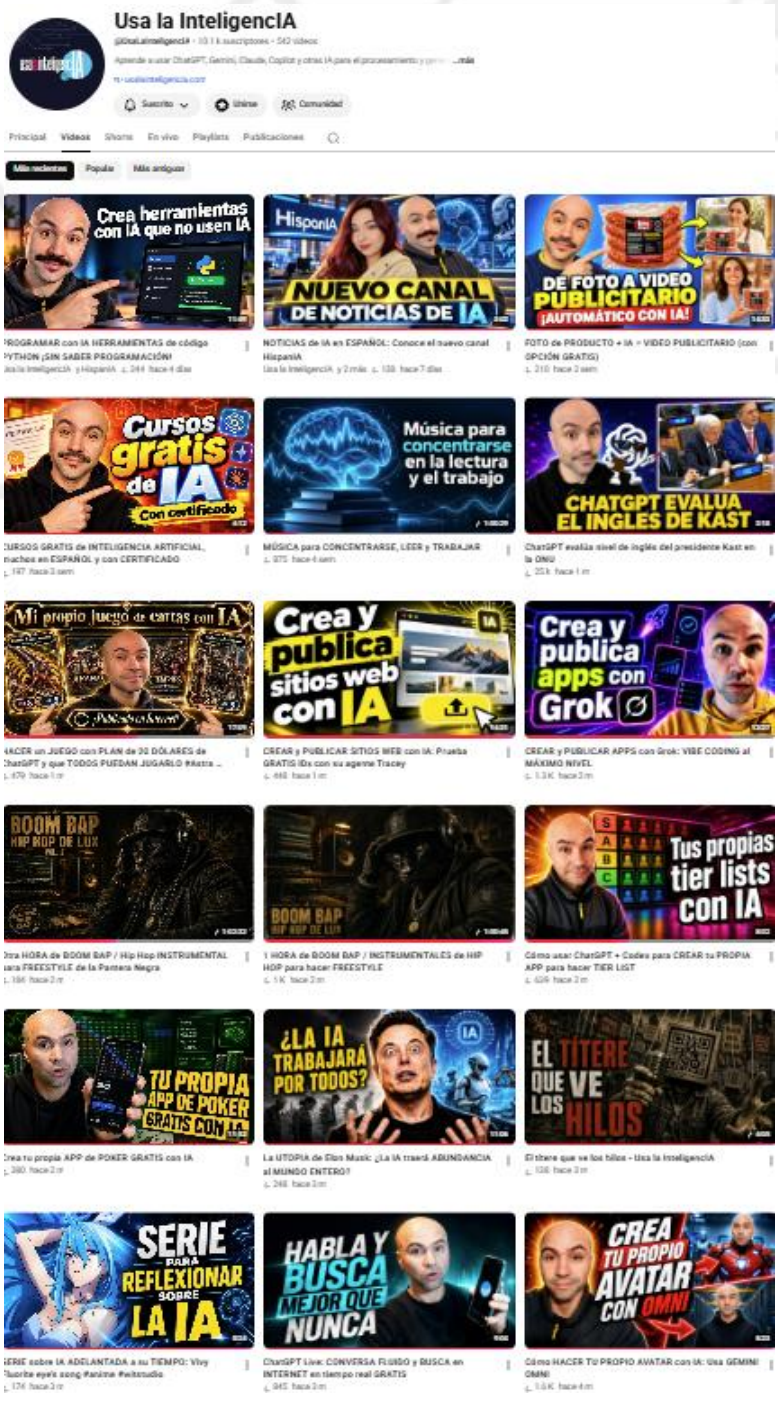

Herramientas IA para distintas tareas

Generación de imágenes
Ideogram
Midjourney

Podcasts y material de estudio
NotebookLM

Generación de música
Flow Music
Suno

Generación de infografías
Napkin

Transcripciones
Pinpoint

Edición y mejora de imágenes
Recraft
Adobe Firefly

Generación de videos
Runway
Kling

Generación de presentaciones
Gamma
Vidwud

Importante

Las herramientas que se incluyen en esta guía son una selección, de acuerdo a las opciones disponibles a la fecha. Estas herramientas evolucionan rápido, existen muchas otras y seguirán surgiendo nuevas en grandes cantidades. Cada usuario debe determinar cuáles se ajustan mejor a sus necesidades y mantenerse al tanto de sus actualizaciones.

